Maison

185m² 3 Chambre(s)
Niederfeulen

1 159 000€

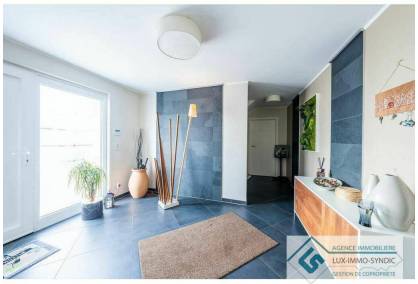

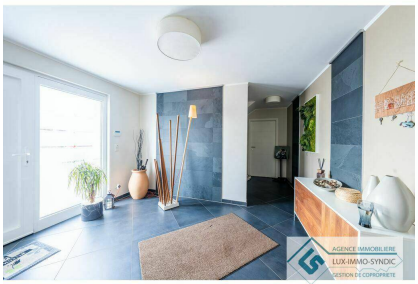

DESCRIPTION DU BIEN

Belle maison dans une cité calme, proposant +/- 280 m2 brut (garage et terrasse inclus), +/- 185 m2 habitable sur 3,67 ares de terrain privatif, comprenant : - rez-de-chaussée Hall d'entrée Wc Bureau Cave/buanderie Cave Chaufferie Garage double - 1er étage Grand living avec accès vers terrasse et...

PASSEPORT ÉNERGÉTIQUE

CARACTÉRISTIQUES

Nombre de pièces : -
Nb. de chambre(s) : 3
Surface : 185m²
Nb. de sdb : 2
Cuisine équipée : Oui

Lux-Immo-Syndic

77, Cité du Soleil L-3229
+352 27 51 71 24
info@luximmosyndic.lu
https://www.luximmosyndic.lu/detail-12