Twin house

160m² 4 Bedroom(s)
Bettembourg

1 285 000€

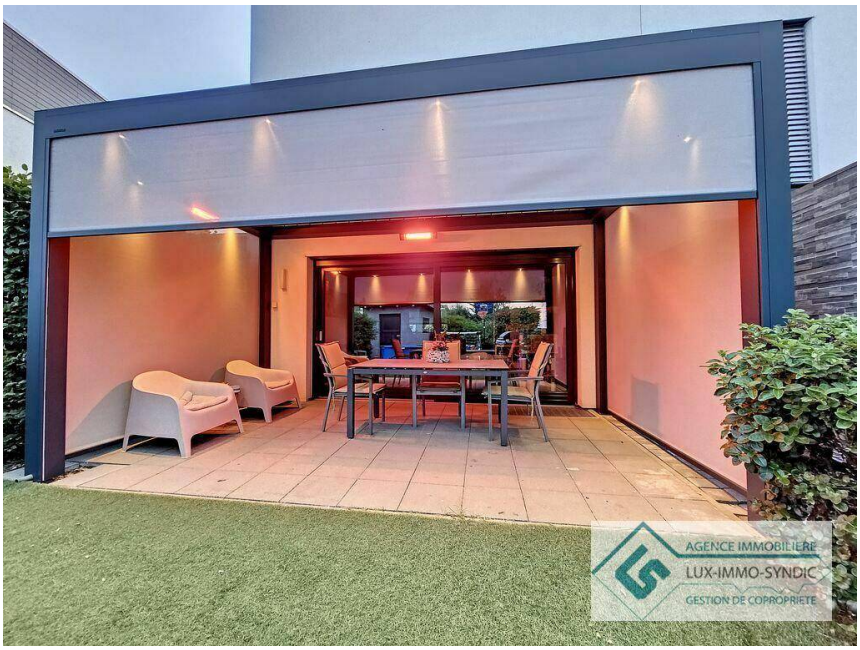

DESCRIPTION

Belle maison jumelée à vendre dans une cité calme, proposant +/- 160 m2 habitable sur 2,53 ares de terrain privatif, comprenant : rez-de-chaussée Hall d'entrée Cuisine ouverte Living avec accès sur terrasse 1er étage 2 chambres 1 WC séparé 1 salle de bains 2ème étage 2 chambres 1 salle de douche Jardin Garage 2 voitures (possibilité d'acquérir un emplacement souterrain à proximité pour 34.000 €) Cave Chaufferie Sale Details - Honoraires à la charge: Non communiqué - Isolation thermique: B

ENERGY PASS

Energy class

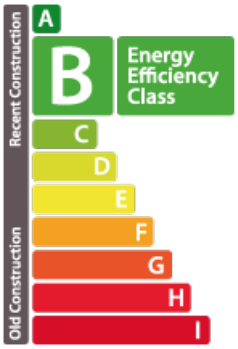

Thermal insulation class

CHARACTERISTICS

Number of pieces : -
Nb. chamber (s) : 4
Area : 160m²
Nb. of bathrooms : 2
Equipped kitchen : Oui

Lux-Immo-Syndic

77, Cité du Soleil L-3229
+352 27 51 71 24
info@luximmosyndic.lu
https://www.luximmosyndic.lu/en/detail-14